

Kantje van de maand No. 23

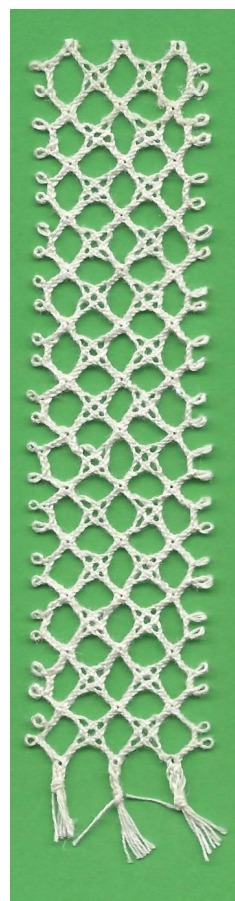
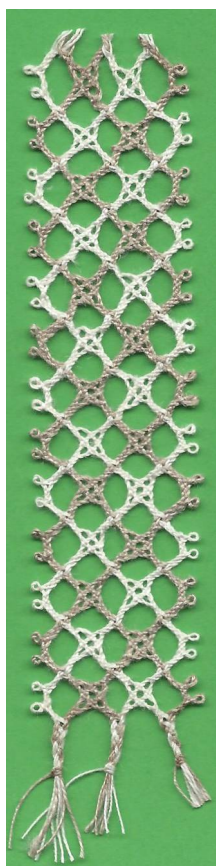
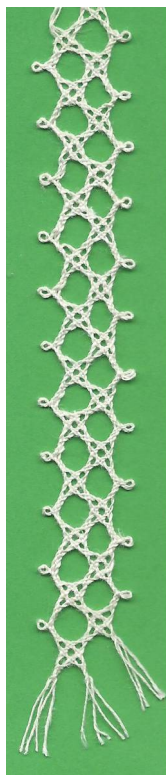
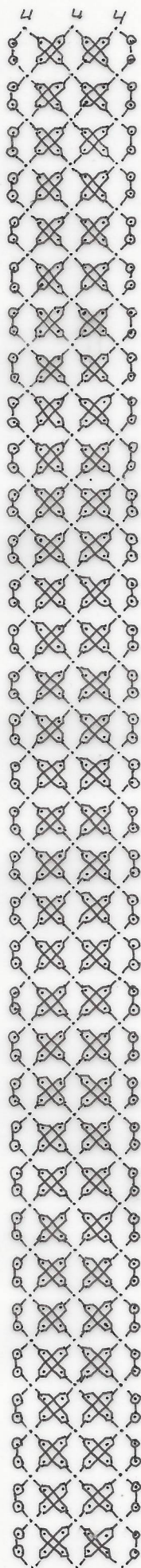
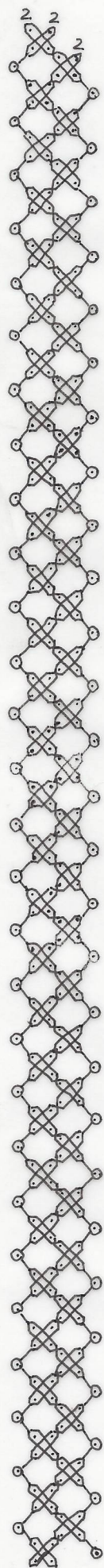

Zie de pagina 2
voor de beschrijving.

Op veler verzoek deze mooie laat-middeleeuwse kantjes.
Dit "schaakbord motief" was in de middeleeuwen zeer geliefd.
Dit kantje komt uit het boek: Faszinerendes Klöppeln van Claire Burkhard.

Smalle kantje:

6 paar, Linnen 4-/2 of 50/2

Dit kantje kunt u in 1 of 3 kleuren klossen.

Brede kantje:

12 paar, linnen 40/2 of 50/2

Dit kantje kunt u in 1 of 2 kleuren klossen

Picot: gedraaide picot

Aan u de keuze of u het smalle of het brede kantje klost.

